HYUNDAI ELECTRIC

Data Sheet

Contacto de señalización HGM/HGE100-250	ALT-10GM	
Norma de referencia	IEC/EN 60947-1-2	
Interruptores compatibles	HGM/HGE 100-125-160-250	
Intensidad térmica	5 A	
Carga mínima	160 mA, 5 VDC	
Intensidad nominal de trabajo	Carga resistiva	Carga inductiva
AC 125 V AC 250 V DC 30 V DC 125 V DC 250 V	5 A 3A 4 A 0.4 A 0.2 A	3 A 2 A 3 A 0.4 A 0.2 A
Montaje	Interior	
Opción de mando directo en interruptor	Sí	
Opción de mando prolongado en interruptor	Sí	
Características	- Sólo se activa cuando el interruptor se ha disparado debido a una sobrecarga, cortocircuito o bobina de emisión, y no funciona durante el el encendido/apagado general - Vuelve al estado original cuando se reinicia el interruptor - Está compuesto por un contacto C	

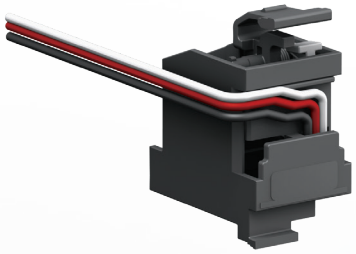

Manual de montaje