HYUNDAI ELECTRIC

Data Sheet

Contacto auxiliar HGP 100-250	AUX-16GPR1	
Norma de referencia	IEC/EN 60947-1-2	
Interruptores compatibles	HGP 100-160-250	
Intensidad térmica	5 A	
Carga mínima	160 mA, 5 VDC	
Intensidad nominal de trabajo	Carga resistiva	Carga inductiva
AC 125 V AC 250 V DC 30 V DC 125 V DC 250 V	5 A 3A 4 A 0.4 A 0.2 A	3 A 2 A 3 A 0.4 A 0.2 A
Montaje	Interior	
Opción de mando directo en interruptor	Sí	
Opción de mando prolongado en interruptor	Sí	
Características	- Indica el estado ON/OFF del contacto - El estado es OFF durante TRIP - Está compuesto de contacto C - 1 o 2 contactos según modelo	

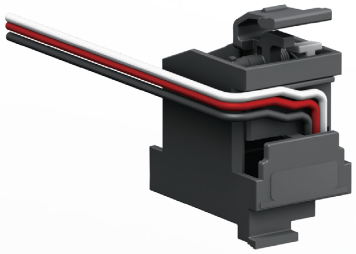

Manual de montaje