HYUNDAI ELECTRIC

Data Sheet

Bobina de emisión HGM100-250		SHT-10GM	
Norma de referencia		IEC/EN 60947-1-2	
Interruptores compatibles		HGM/100-125-160-250	
Tensión de empleo (Ue)		Potencia consumida	
		VA (W)	A (A)
DC	24 V 48 V 60 V 100 - 120 V 125V	50.2 94.6 91.2 11.8 58.1	2.1 1.97 1.52 0.1 0.47
AC	100 - 120 V 200 - 250 V 380 - 480 V	75.2 64.8 131	0.63 0.26 0.27
Rango de la tensión de trabajo		0.7 ~ 1.1 x Ue	
Frecuencia		50/60 Hz (45~ 65 Hz)	
Tiempo de funcionamiento		50 ms	
Potencia consumida		14 W	
Montaje		Interior	
Opción de mando directo en interruptor		Sí	
Opción de mando prolongado en interruptor		Sí	
Condiciones de funcionamiento		U ≥ 0,7×Un (Más del 70 % de la tensión nominal aplicada). En cuanto a la tensión de tipo impulso, más de 20 ms aplicada	

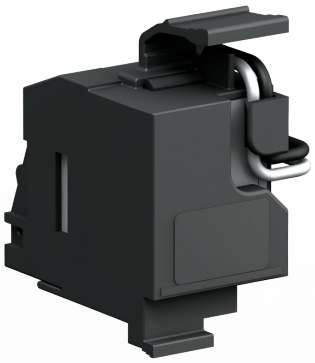

Manual de montaje