HYUNDAI ELECTRIC

Data Sheet

Bobina de emisión HGP400-800		SHT-63GP	
Norma de referencia		IEC/EN 60947-1-2	
Interruptores compatibles		HGP400-630-800	
Tensión de empleo (Ue)		Potencia consumida	
		VA (W)	A (mA)
DC	24 V 100 - 110 V	1.2 2.8	49.7 25
AC	100 - 120 V 200 - 230 V 380 - 415 V 440 - 480 V	3.3 5.2 13.9 10.9	27.5 22.6 33.4 22.8
Rango de la tensión de trabajo		0.7 ~ 1.1 x Ue	
Frecuencia		50/60 Hz (45~ 65 Hz)	
Tiempo de funcionamiento		50 ms	
Tensión de salida del controlador		DC 45 V	
Montaje		Interior	
Opción de mando directo en interruptor		Sí	
Opción de mando prolongado en interruptor		Sí	
Condiciones de funcionamiento		U ≥ 0,7×Un (Más del 70 % de la tensión nominal aplicada). En cuanto a la tensión de tipo impulso, más de 20 ms aplicada	

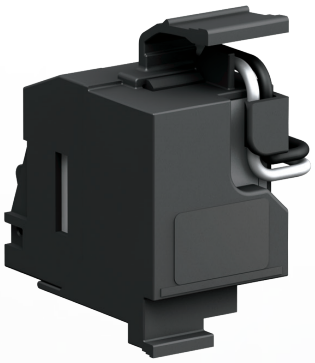

Manual de montaje