HYUNDAI ELECTRIC

Data Sheet

Bobina de mínima tensión HGP100-250		UVT-25GP	
Norma de referencia		IEC/EN 60947-1-2	
Interruptores compatibles		HGP 100-125-160-250	
Tensión de empleo (Ue)		Potencia consumida	
		VA (W)	A (mA)
DC	24 V 100 - 110 V	2.6 5	110 45
AC	100 - 120 V 200 - 230 V 380 - 415 V 440 - 480 V	4.5 5.6 10.8 12.5	37.9 24.3 26 26
Rango de la tensión de trabajo		0.85 ~ 1.1 x Ue	
Tensión para la abertura		0.35 ~ 0.7 x Ue	
Tensión para el cierre		0.85 x Ue	
Frecuencia		50/60 Hz (45~ 65 Hz)	
Tiempo de funcionamiento		50 ms	
Montaje		Interior	
Opción de mando directo en interruptor		Sí	
Opción de mando prolongado en interruptor		Sí	
Condiciones de funcionamiento		En caso de que la tensión del circuito caiga a menos del 35 % de la tensión nominal (Un), UVT inicia automáticamente un disparo en el interruptor para evitar daños a la carga.	

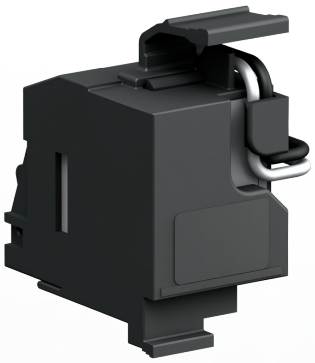

Manual de montaje