HYUNDAI ELECTRIC

Data Sheet

Bobina de mínima tensión HGM/HGE400-800		UVT-40GM	
Norma de referencia		IEC/EN 60947-1-2	
Interruptores compatibles		HGM/HGE 400-630-800	
Tensión de empleo (Ue)		Potencia consumida	
		VA (W)	A (mA)
DC	24 V 48 V 100 - 110 V	0.96 1.1 2.2	40 22.7 20
AC	100 - 120 V 200 - 230 V 380 - 415 V 440 - 480 V	5.1 6 9.6 12.5	42 26 23 26
Rango de la tensión de trabajo		0.85 ~ 1.1 x Ue	
Tensión para la abertura		0.35 ~ 0.7 x Ue	
Tensión para el cierre		0.85 x Ue	
Frecuencia		50/60 Hz (45~ 65 Hz)	
Tiempo de funcionamiento		500 ~ 1000 ms	
Montaje		Interior	
Opción de mando directo en interruptor		Sí	
Opción de mando prolongado en interruptor		Sí	
Condiciones de funcionamiento		En caso de que la tensión del circuito caiga a menos del 35 % de la tensión nominal (Un), UVT inicia automáticamente un disparo en el interruptor para evitar daños a la carga.	

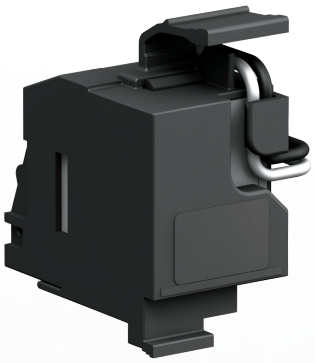

Manual de montaje